

**Agenzia delle Entrate
CATASTO FABBRICATI
Ufficio Provinciale di
Pistoia**

Dichiarazione protocollo n. PT0020045 del 06/03/2017

Planimetria di u.i.u. in Comune di San - A

Via Pietro Leopoldo

civ. CM

Identificativi Catastali:

Sezione:

Foglio: 55

Particella: 513

Subalterno:

Compilata da:

Niccoli Lorenzo

Iscritto all'albo:

Architetti

Prov. Pistoia

N. 202

Scheda n. 1

Scala 1:500

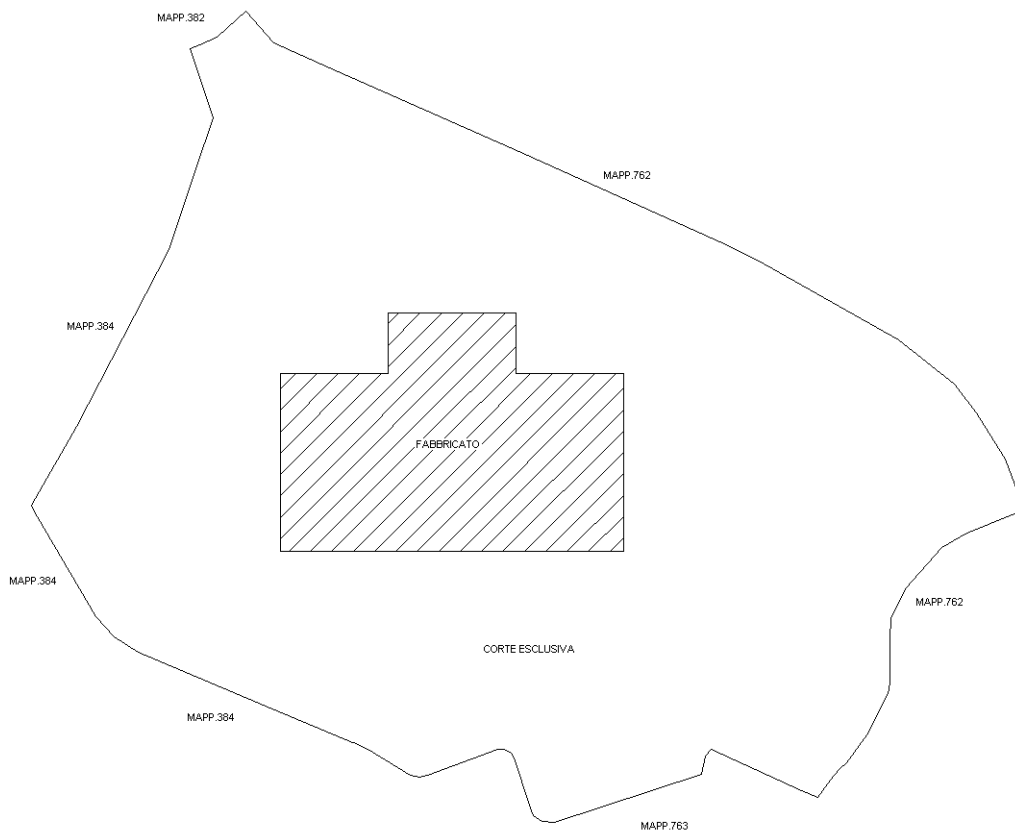

PIANTA PIANO TERRENO



Catasto dei Fabbricati - Situazione al 15/05/2018 - Comune di SAN MARCELLO PITEGLIO/A (M377) - < Foglio: 55 - Particella: 513 - Subalterno: 0 >
VIA PIETRO LEOPOLDO n. CM piano: T;

Ultima planimetria in atti

**Agenzia delle Entrate
CATASTO FABBRICATI
Ufficio Provinciale di
Pistoia**

Dichiarazione protocollo n. PT0020045 del 06/03/2017

Planimetria di u.i.u. in Comune di San - A

Via Pietro Leopoldo

civ. CM

Identificativi Catastali:

Sezione:
Foglio: 55
Particella: 513
Subalterno:

Compilata da:
Niccoli Lorenzo
Iscritto all'albo:
Architetti

Prov. Pistoia

N. 202

Scheda n. 2

Scala 1:200

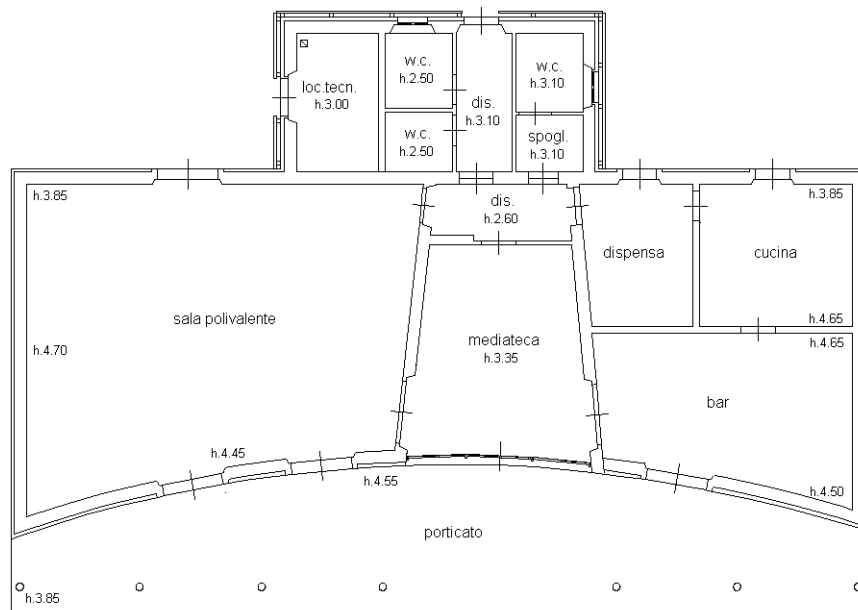

PIANTA PIANO TERRENO



Catasto dei Fabbricati - Situazione al 15/05/2018 - Comune di SAN MARCELLO PITEGLIO/A (M377) - < Foglio: 55 - Particella: 513 - Subalterno: 0 >
VIA PIETRO LEOPOLDO n. CM piano: T;

Ultima planimetria in atti